求是報

社址福州南台大廟前
登記證 中宣會中字第二四八九號 內政部警字第四五九七號
電報掛號三〇一六一 電話二〇四五
本日出版二大張
第六千二百〇七號

律師陳國璆受任福建省銀行 虎標永安堂福州分行 常年法律顧問特此通告

事務所楊橋巷電話四八〇〇

催眠術

指導成功，能施於調劑情感，戒絕嗜好，治療百病，改換頭腦，偵探秘密，招吐口供，遠感他人，失戀復合，制敵取勝，預測變化，會，涵養精神，圓光透視，及遊戲類如假死飛頭，亡魂幽金銀，縮地談心等奇蹟，無索自綁，氷變美酒，紙化索，指導人人成功。備有附物，任人函(閱求)

上海靜安寺路斜橋路 心靈科學書局

兩毫法幣使彼轉痛爲安

韋廉士醫生藥局止痛亦如紐祿豐片其他韋廉士著名家用良藥一樣乃用世上所產最純潔最精美之藥料所製成但因係大量生產故能以每瓶(六片)二角之廉價發售也至於此藥片奏效如何迅速證函甚多如何南新鄉商業聞人耿之中君之來書卽其一也

耿君書云「鄙人前患頭痛牙痛背痛服藥多種惜其藥價雖昂而功效殊少最近得知紐祿豐止痛之君姑試服之不料初服一次頭痛牙痛卽告消失連服數次背痛亦不作矣足徵紐祿豐誠止痛藥之王也聊奉小照以鳴謝悃」

紐祿豐每服一兩片卽可速止各種神經肌肉疼痛如頭痛，牙痛，耳痛，系痛，瘋痛，并善退熱散寒治流行性感冒 各藥房均有出售每瓶法幣二角或向上海江西路四五一號韋廉士醫生藥局購備一次購五瓶者法幣一元郵力不取不滿五瓶者每瓶二角郵力另加

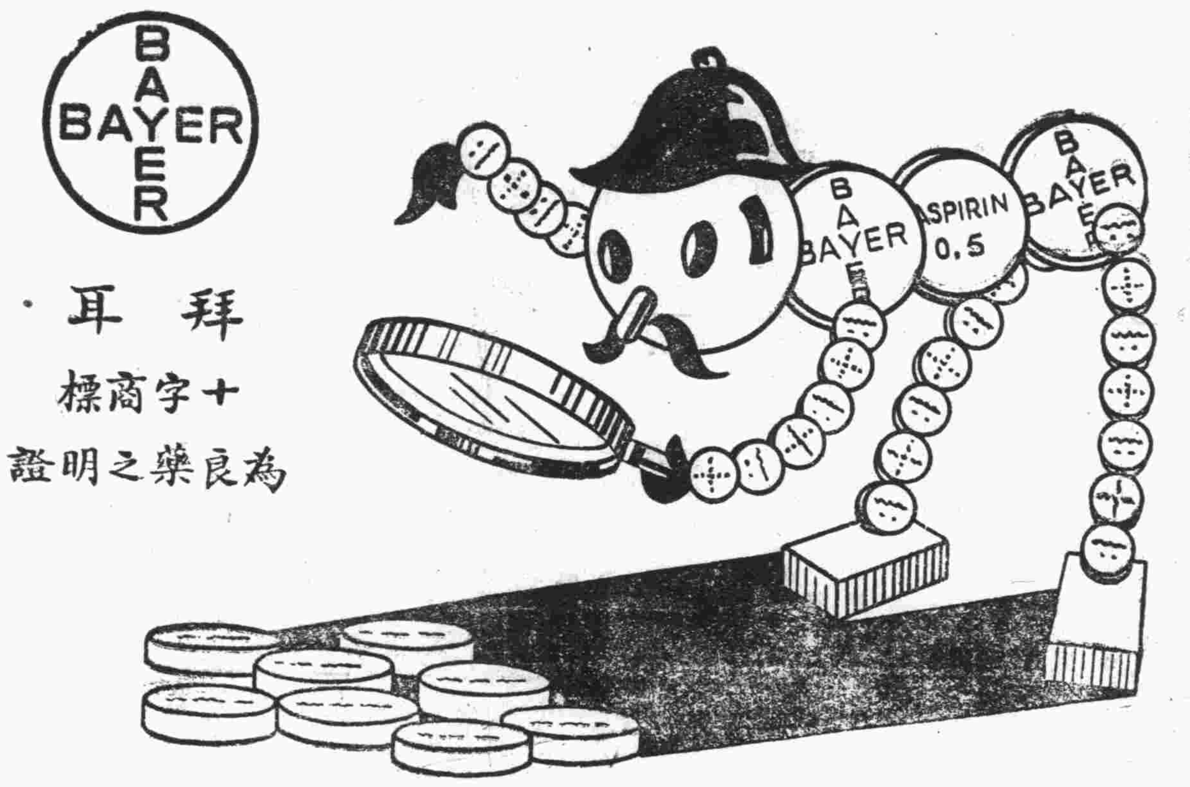

拜耳
十字商標
爲良藥之明證

當心冒牌

冒牌貨品有害身體而且藥味不佳溶解遲緩有害無益與真正阿司匹靈一比便知

拜耳阿司匹靈每片上有西文拜耳十字商標外有真正阿司匹靈色裝計分二十片及二片裝二種

阿司匹靈
專治頭痛傷風等
風濕痛症

經理處德商禪臣洋行
經售處上杭街裕亨祥行

律師陳國璆受任
常年法律顧問通告

建甌捷順汽船商社
求是日報社
新華安輪船公司經理黃君琴亭
國民政府航空建築閩區
總經理萬利公司
閩江閩芝汽船公司
福州華報社
英商天祥洋行華經理劉君元浩
福懋輪船公司吳君可珍

晨起精神萎頓辦事無能
直至韋廉士醫生紅色補丸補其血而後愈

一覺醒來精神爽滴體力復原隨備進行一日工作此蓋常狀態也惟血虧之人則不然上牀時辛苦疲乏起牀時亦復如是此種人如欲恢復先日困頓從精力疲憊之神經收夜眠休息之全功俾次日有新精神新腦力以事一日之工作非得豐富鮮紅純潔之血液不爲功韋廉士醫生紅色補丸因其最能創造此種共病强身培補神經之血液故歷五十餘載已裨益世界各處無數疾病男女矣舉一返三試閱下錄南洋星嘉坡移民廳譯員葉德金君之愉快經驗可也 葉君近自該處加力路四十五號來書云「鄙人身體衰弱精力短少約經兩年每日晨起精神萎頓辦事無能其爲不樂服各藥未見效驗後試韋廉士醫生紅色補丸精神增益體力加强現在絕無疲倦感試每日晨起精神爽適又能工作照常矣」君如與葉君同病相憐或患血虧腦弱體老系痛不眠瘋痛婦科特症或其他血虧腦衰各症請試一服韋廉士醫生紅色補丸自然同樣獲益也此丸補血健腦男女老少莫不咸宜各藥房皆有出售或逕向上海江西路四五一號韋廉士醫生藥局函購每瓶法幣一元五角六瓶八元郵力在內

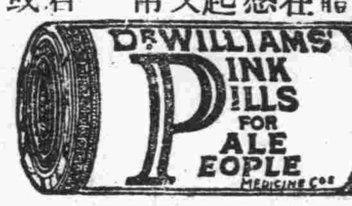

勿任疼痛劃刻縐紋於尊臉
紐祿豐止痛速效

疼痛能使入面生縐紋容顏蒼老光彩毫無蓋每逢疼痛必然縐眉此不規則之面部肌肉緊縮自然形成縐紋而漸將面上輪廓全部改觀矣 是故欲保青春欲免疼痛不論其痛爲疾病之痛如經痛系痛頭痛牙痛耳痛背痛或爲外傷之痛如割傷灼傷燙傷創傷等等因傷之痛紐祿豐均可靠之以止痛于數分鐘間也至於退熱散寒地流行性感冒紐祿豐亦爲無敵妙品 紐祿豐各藥房皆有出售每瓶法幣一角或向上海江西路四五一號韋廉士醫生藥局購備一次購五瓶者法幣一元郵力不取不滿五瓶者每瓶二角郵力另加

要謀職業
須愛身體
要愛身體
不惜金錢

我每聽人說：沒身體，幹不得事，你看學校裏，有多少學生，爲着不健康的緣故，把學業誤了！

再有許多謀生活的人，爲着身體不佳，停了工作，甚至把家中老幼都停了飽，這是何等淒涼的一件事！

所以我希望同胞們，把血汗掙來的金錢，用作正當的使用，每月買吃「爾斯登魚肝油」，使身體强壯，來擔當工作，這是筆者所希望的。

安平製藥公司出品

總經理 福州 診壽堂西藥行 住觀井路 電話二一七六號

昨晨 中樞兩紀念週

汪主席在中央報告 赴綏所得的印象

綏各界堅抱守土抗戰決心 站在國防最前線決不退後

張委員在國府講 歐亞文化交通變遷的研究

南京廿二日電　中央廿二晨九時舉行第六八次紀念週到中委汪兆銘葉楚傖居正何應欽馬超俊王寵惠蔣作賓王伯羣王用賓劉紀元陳璧君王蘭友周啓剛姚功陳紹寬李宗黃與忠信邵華狄膺王子壯冶止鼎李恩等及全體工作人員共約七百餘人由汪主席行禮後並即參報告原詞如下同位同志兄弟承中央推派赴綏遠致祭陣亡將士十三日下午飛抵太原十五日上午偕閻伯川同志飛赴歸綏參加追悼大會十六日參加閱兵典禮十七日參加綏境蒙古政務委員會舉飛回太原十八日飛回首都在這短期間觀察所得不會多的今日只能敘述一些印象第一晉綏軍政當局都能深切認識中央救亡圖存之方針而同心一德切實奉行第二晉綏各界人民都能了解

精神團結 共赴國難 之意義擁護中央協助地方當局熱烈的從事工作關於民衆訓練尤其認真其次閱兵典禮中表示萬衆一心之趨向而普通人民受軍事訓練亦極踴躍有些才受訓月餘在分列式中已表現優良的成績者三軍政各界抱着守土抗戰的決心堅定不搖而又不滿足沒有一點的驕傲氣沒有一點的輕忽平時深維全國一體痛癢相關主義以忍耐的精神從事準備一旦有事則站在國防最前線決不退後一步　四綏境蒙古王公及蒙古同胞也都能深明大意團結一致以期禦侮禦蒙之期畛域不分政務等項亦都有顯著的進步以上都是極可欣慰的惟綏省地廣人稀地方財政及社會經濟人民生活都感困苦這卻是極憂的盼望大家時時刻刻想着站在國防最前綫之同胞從經濟建設加倍努力務使民力增進則國防的力量也因而增進說到這裏兄弟想將在晉綏和同志交換意見的大概再敘述一下中國今日若要救亡圖存惟有努力於增進民力以增進國力道是無可疑的固然我們當積累的時候幷沒忘記了犧牲需要犧牲之時我們必然將以永犧牲影響之擴大

所有積累 用於犧牲

然在積累之時間則我們惟有盡其全力以期積累之增進有些人說今日積累已來不及了因爲我們產業經濟件件落後的國家競爭那麼即使積累也即使如何積累也不能與先進在不能說是沒有理由但是這無補於危亡這些說話我們實誣蠛觀是徒然的我們若要救亡圖存必須拋棄了「來不及了」的思想而本著總理「迎頭趕上」之精神猛力從事所謂「迎頭趕上」含義之深固不是兄弟所能妄加揣測但是就顯而著者嘗想我們若是循着人家走過的路線那麼自然無論如何也趕不上例如經濟建設若是循着資本主義之路以前或是循著共產主義之路以前進或是循著法西斯主義之路以前進那麼無論如何總會落在後頭其實無論那一種主義經過一番試驗之後無不發見了缺點而加以修正蘇俄若沒有新經濟政策以及兩次五年經濟計劃決不會有今日經濟建設之成功所以有人說蘇今日的現狀共產主義失敗了經濟建設卻成功了如資本主義的國家也正在向修正缺點努力從事無論那一種經濟制度都努力於使之成爲合理化社會化這在英美各國的經濟建設隨時隨地可以見到而這種趨勢總理於數十年前

已看透了 民生主義 已對于中國上經濟建設指出了一條大路了這條大足正是今日世界各國之共同趨向所謂「迎頭趕上」其意義或即在於此換句話說中國今日之經濟建設如果循著他人已走之路以前進那就是「來不及了」如果綜合各種學說以及各國之實際經驗捨短取長確定方針以向前進那才是「迎頭趕上了」若要做到「迎頭趕上」則經濟建設不可零零碎碎而要有整個的計劃不可枝枝節節而要從大處着想這樣方才做到「迎頭趕上」不然我們只管「迎頭」只管不能「趕上」即而國家閒暇也是白費了光陰何況現在國家危困存亡至於如此真個的時不我待呢還有幾句話兄弟在晉綏時同志對於中央根絕赤禍的政策極爲注意多所垂詢兄弟答詞的語會在報上發表了一些了共產黨人如果不接受三中全會的決議那麼只有趨于消滅無其接受則

自新之路 幷沒斷絕 不過所謂接受是要誠意的接受例如階級鬥爭之說足以破折散整個民族的團結是絕對不能容許然而若表面的放棄了階級鬥爭的宣傳而實際則引入民衆裏頭以行其分化的作用而促成整個民族的團結之崩潰那不是誠意接受三中全會的決議而是改變策略從中取事其毒辣較之明明白白爲階級鬥爭之宣傳還要可惡我們鑒於以前的種種痛苦經驗不能不喚起民衆的注意用十分嚴正的態度來監視著始能加以防止而根本的積極的防止辦法仍爲經濟建設之進行因爲經濟建設如果進行則人民痛苦得解除生產增進分配合理消費之力亦以加增人民眼前擺着一條生路可以掉臂遊行自然沒有挺而走險之患則野心之徒雖欲倡亂亦苦於無所憑藉了以上所說可以證明安內攘外是一件事不是兩件事即專就攘外而論平時積累與最後犧牲也是一件事不是兩件事我們同志處這國家存亡危急之時惟有認定了這個方向竭其心力以向前進繼之以死再無他說這就是兄弟在晉綏和同志交換意見的大概完了

南京廿二日電　國府廿二晨十時舉行紀念週到張繼王伯羣陳紹寬魏懷等暨國府及各院部會職員共約五百餘人由張繼主席領導行禮後並即席講「歐亞文化交通路線變遷的研究」至十時四十分詞畢散會

吳鐵城 昨抵京旋即返滬

南京廿二日電　吳鐵城廿二日晨由滬抵京分別晉謁蔣院長汪主席報告滬市政府幷有所示請下午五時半乘車返滬

京滇公路週覽團 褚伍分任正副團長

南京廿二日電　政院京滇公路週覽團長政院業聘褚民誼担任副團長人選亦聘定衞生署檢疫處長伍連德伍氏擬日內由滬來京會同褚民誼商洽考察計劃並擬晉謁中央當局請示該團團員名額政院以路途遙遠行車困難決限定八十人額外請求加入者難予照准京滇沿途各省府以週覽團離京在即多有電到京表示熱烈歡迎

英內閣將有更張 包爾溫麥唐納等擬辭職

倫敦廿一日路透電　今日得悉英皇加冕禮舉行後首相包爾溫樞密院大臣麥唐納法相海爾珊均將辭職衆信包爾溫將爲上院議員由財相張伯倫繼任首相麥唐納仍將保留下院議員席而將以其公餘時間注重教育事務海珊現體力尚未完全復原料將留任法相掌璽大臣哈立法克斯爲上院政府領袖有繼麥唐納任樞密院大臣之席而仍保留其上院領袖一席政界中多主張以內相兼下院副領袖西門調任財相則商相任錫曼將不更動任氏因帝國會議任即目下處理經濟問題甚爲忙碌

陳紹寬定期出國 部務由陳季良代理

上海廿二日電　陳紹寬定四月二日出國赴英參加英皇加冕典禮部務循例由政務次長陳季良代理

上官雲相考察回國 盛讚德美兩國愛戴領袖決心

上海廿二日電　奉蔣委員派赴歐洲考察軍事設備之上官雲相廿二日晨十時半乘荷輪返抵滬據語記者此行考察一年足跡幾遍歐洲而德義兩國全國上下愛戴領袖之決心實爲我人所最當效法云上官決二數日內入京謁蔣委員長報告考察歐洲軍事情形須俟謁蔣後再行發表

日第三艦隊司令 長谷川乘艦離滬赴京 訪問我政府各重要機關

上海廿二日電　同盟社日第三艦隊司令長谷川廿二日午十一時乘出雲旗艦離滬赴京預定廿三日抵南京廿五日正式訪問中國政府及海軍部外交部及其他重要機關廿七日返滬

英法政府將發表宣言 使比國解除保障國航務

倫敦廿一日哈瓦斯電　據負責方面息英法政府已商得同意擬在最近時期發表宣言以解除比國依洛迦諾公約所規定保障國航務並贊成比國解除國聯盟約所規定之義務「即指盟約十六年條所規定國聯實施軍事制裁時會員國有以兵力協助並准許其他會員國軍隊假道通過之航務而言」按關於此事日前英政府曾以公文送交法國說明英國王見解法政府當於廿日答復英政府陳述法國之現點據聞英法態度完全融合無間均無主張比利時中立地位問題應在洛迦諾公約舉行談判前由外交途徑迅予解決且尤其任比京衆議員補缺選前儘速爲之現僅餘若干細論上困難當俟比王來此期間予以解決大約英國方面主張由國聯採取一種決議以使比國解除國聯盟約第十六條所規定軍事制裁之航務但關於經濟制裁之義務則仍應加以履行正在比國方面則願提供諾言如外國軍隊按照盟約十六條爲實施制裁而有所行動時比國當其假道通過比國領土但此項允諾附有一條件即假道之外國軍隊僅能由比國某一處邊界而不得佔領比國領土落比國領土內設置根據地是也比國此項主張英法兩國聞均仍準備予以滿足但有一事最感困難者即去年三月德駐兵萊因區域後英法比曾成立參謀部協定規定三國應在軍事上相互合作比國對于此項協定不願再行保障此在英法兩國頗難加以贊付大約英法比三國參謀部協定當正式宣言廢止而由比王提供非正式保證表示比國決定與英法賡續合作云

墨索里尼 巡視里比亞已畢

特里波里路透電　墨索里尼巡視里比亞之舉已于今日告畢現已登巡洋艦波拉號將率同其他軍艦參加西西里與特里波里間海峽中海軍之操練

西班牙政府軍獲勝 各路均採取攻勢 英各報認國民軍損失極重

馬德里廿一日電　哈瓦斯息國防委會廿一日晚發表公報稱瓜達拉迦拉省前線政府軍乘勝繼續前進俘獲泰茹那鎮幷俘獲義士兵六十一名又息瓜達拉迦拉省前綫政府軍乘勝推進午前將巴利拉特希達鎮佔領午後又復攻陷或洛哥鎮國民軍抵抗力極爲薄弱此外京城東南面阿倫瑞城一帶政府軍亦會採取攻勢頗爲得手

馬德里廿一日電　路透息此間各報以瓜達拉迦拉陣綫國民軍之敗退比諸歐洲大戰中義軍在加波里中大戰之遭慘敗據路透特訪員視察爪達拉迦拉陣綫後謂渠在多里加見政府軍所奪獲之戰品內有野戰炮汽車與載重汽車渠乘車循薩拉哥薩公路前進經過特利吉克見公路兩邊散棄背囊水瓶手溜彈槍炮子彈糧食汽油桶等物政府軍軍官一員會審訊義俘數人據謂義兵多屬平民不耐苦寒政府軍旣耐勞苦復有精利軍器此外政府軍之勝利多賴坦克車之力政府軍之空軍曾逐退敵飛機且以機關槍殲敵甚衆云

日外務省 命駐海參威總領回國

上海廿二日電　據同盟東京外務省廿一日接到公式報告蘇聯遠東部長考席洛夫斯基對日本駐蘇外交機關通告謂蘇聯政府今年不准海參威日本商船組實行營業關於抵海參威港日本船之事務由蘇聯海拝總代理店辦理日本各船公司得派代表一人及其秘書來海參威與蘇聯代理店接洽諸事處務省當局因蘇聯壓迫日僑情形日愈激烈決命駐海參威總領於下英回國商議善後

王正廷覃振 昨日抵滬

上海廿二日電　王正廷覃振廿二日晨抵滬王決下月底之前出國赴任惟尚有各種手續日內須再度入京

國輪海亨號 月內開航廈菲

廈訊李市長日前電請交通部轉飭招商局從速辦理添輪開航廈菲綫以利僑胞各情已誌報端茲查悉市府四日奉交通部電復已飭招商局速籌實現茲將原電探錄於後李市長鑒咸電悉廈菲航綫招商局擬撥海亨輪於月內開航除令速籌實現外特復云云

兒玉 昨訪孔祥熙

上海廿二日電　兒玉廿二日晨十一時赴中央銀行訪財孔至午辭出

鄧仲元殉國十五週年 省黨部召開紀念會 發表告同胞書

▲應當鞏固和平統一現局 把握一定方針努力奮鬥▲

今（廿三）日爲先烈鄧仲元先生殉國十五週年紀念日全市一律下半旗誌哀省黨部依照中央規定辦法於明晨九時召集省會各界代表在該部大禮部舉行紀念會今日並發表「爲先烈鄧仲元先生殉國十五週年紀念告同胞書」茲錄如下

「同胞們今日爲先烈鄧仲元先生殉國十五週年紀念日謹撮舉其公忠大節足以矜式倫者以告國人鄧仲元先生名鏗廣東惠陽人早年追隨　總理鼓吹革命辛亥廣州之役不惜

毀家相助　武漢起義率同志攻佔惠城以謀響應民國元年任廣東陸軍司長二年出鎮瓊崖被理民政聲譽卓著旋解職赴日本贊襄　總理組中華革命黨六年護法之役任粵軍總司令部參謀長多所擘劃其後率師入閩克閩南二十餘縣九年奉　總理命班師回粵驅逐桂軍奠定廣州因任第一師長仍兼總司令部參謀長及兩粵底定　總理督師北伐命先生留粵籌餉械時陳逆炯明方勾結北洋軍閥陰謀叛亂因先生在粵不敢發動而欲去之十一年三月廿二日先生由香港返廣州甫出車站即被暴徒狙擊身中兩彈延至廿三日午前五時逝世年僅三十有八噩耗傳聞本黨同志暨全國革命民衆無不哀痛悼惜鄧先生雖斷送於反革命敵人之手然其

偉大人格 果敢之精神則永遠彪炳於黨國之間而爲後人模範蓋　先生自從事革命以來早以置死生於度外艱難苦鬥竭智盡忠無絲毫畏縮之心無更灰心喪國之態其愛黨愛國之熱忱早已深撼乎人心敵人能損害先生之肉體而不能毀滅先生之人格與精神也先生追隨　總理努力革命目的在求中國之自由平等而中國之自由平等一日未獲得即先生之英靈一日未得安故吾人紀念先生當益自淬礪奮發矢忠矢守以鞏固國家復興民族之天職中國之統一到現在已完全確定外國對我之觀感亦隨我自身情況之進步而有所改變中國今後對外關係如何演變要看中國自身是否能迅速進步以爲斷如果吾國人均能竭盡智力團結砥礪各盡職責以完成

經濟國防 之建設則解除國難恢復領土主權之完整自不成問題因此之故凡我國民勿須悲觀最要者爲鞏固和平統一之現局把握一定之方針努力奮鬥到底誠能如是中國必獲救無疑也願共勉之

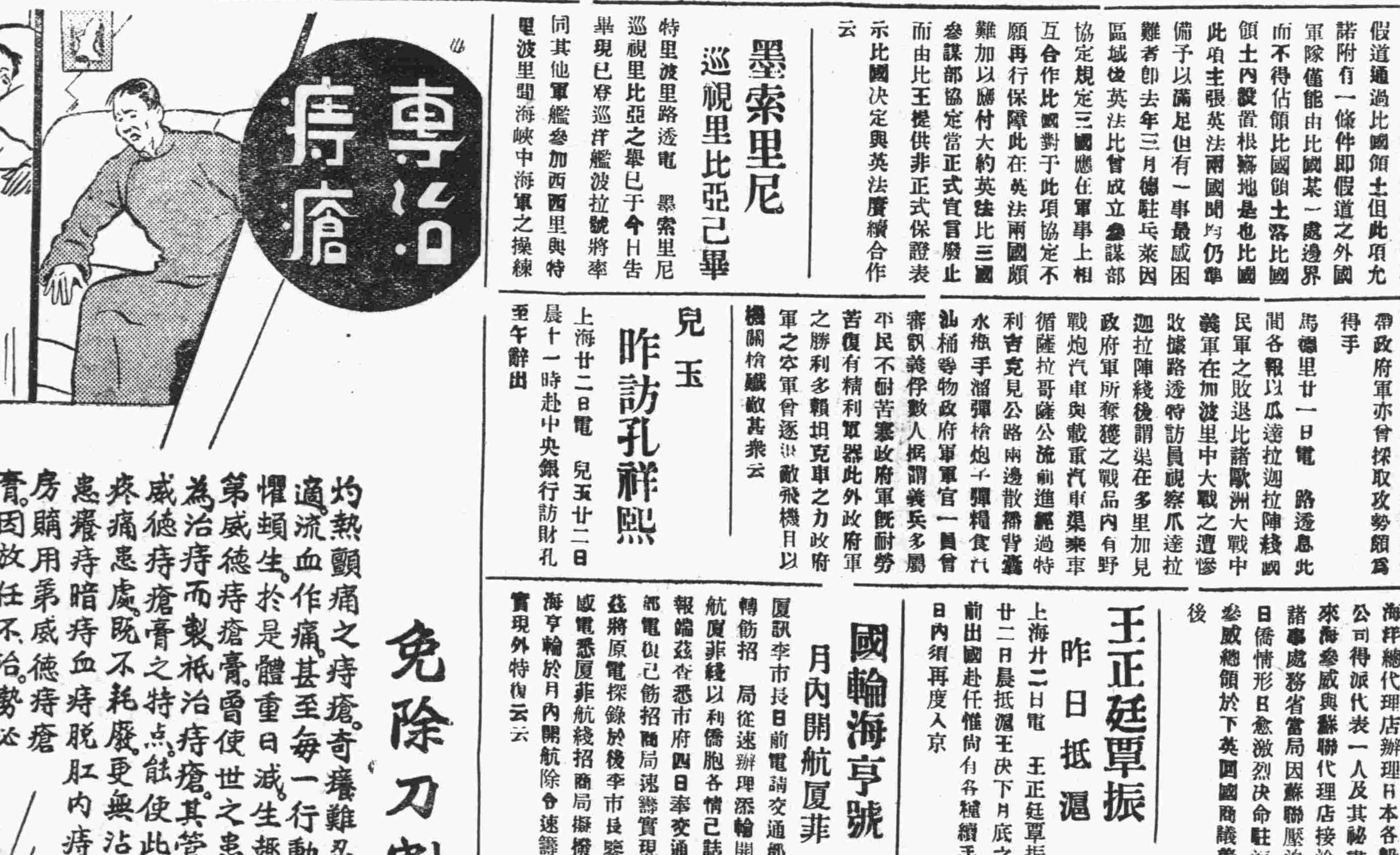

免除刀割之苦

灼熱顫痛之痔瘡。奇癢難忍。抽痛異常。患者行動不適。流血作痛。甚至每一行動。痛楚萬分。念及大便。畏懼頓生。於是體重日減。生趣殆盡。第威德痔瘡膏。曾使世之患痔者。迅速安愈。此膏專為治痔而製。祇治痔瘡。其管端之衛生射藥器。為第威德痔瘡膏之特点。能使此涼爽解炎之藥膏。直搽疼痛患處。既不耗廢。更無沾污衣褲之弊。君如患癢痔暗痔血痔脫肛內痔或外痔。速向藥房購用第威德痔瘡膏。因放任不治。勢必引起割治之必要而多增無限痛苦。

各大藥房均有出售

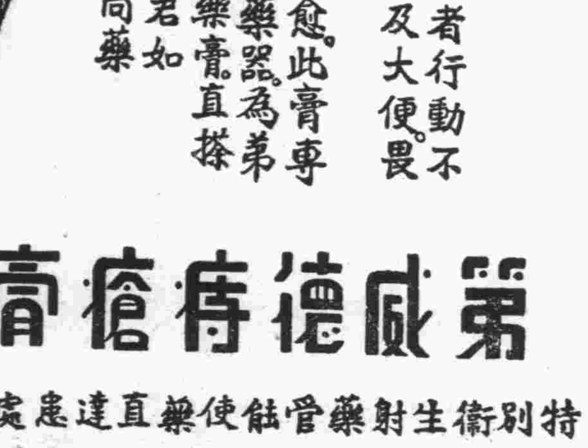

第威德痔瘡膏

特別衛生射藥管餂使藥直達患處功效靈速

MIT.

各商幫向當局呼籲 請減營業稅免除苛雜
閩商狀況一息奄奄 萬難担負法外捐稅

本市各商幫請減輕營業稅及免除苛雜分呈京省當局之請願書原文略謂竊維法治國家商民固有納稅義務國家製定稅率苟有未盡妥善之處亦應允許商人依法請願非若專制國家下情不得上達也吾閩僻處海濱民貧地瘠歷遭軍閥土匪之蹂躪並受舶來貨品之侵略捐稅煩苛錯雜日促商人生活至此萬分不支我國民政府秉承先總理三民主義似宜加體恤予以維持不謂軍閥時代所有遺留各種苛捐什稅遂未掃除而福建財政廳此次整理營業稅頒發二十五年三月修正章程變本加厲此則商等期期以為不可者也茲謹依約法第二十條提起請願合將

請願理由 分述如下

(甲)關於營業稅率部份查民國二十年財政部頒　各省徵收營業稅大綱第四條載營業稅稅率應照課稅標準用千分法計算征收至多不得超過千分之二但關於奢侈營業及其他含有應行取締性質者不在此限等語是則普通營業祗許值千二不得變更今按二十五年三月修正章程除糧食業柴炭煤業油鹽店業值千抽三(糧食食油鹽稅只千分之一)外其餘各業均以值千抽五為起點比較從前加重一倍有奇或數倍不止是法不信於民也且自二十年以來閩省商業日益凋零並非進展奈何反增稅率以重商困於理於事絕對不宜應請轉請照舊征收以維商業者一也(乙)關於苛捐須稅部分查營業稅大綱第七條載營業稅實行後各省原有牙帖稅捐當帖稅捐屠宰稅等以及其他與營業稅性質相同之捐稅均應廢止又查補充辦法第十一條下半段載第二步至營業稅辦理就緒後再將上項稅定稅率改從營業稅率征收俾歸一律各等語現在營業稅實行五載何止就緒其牙帖稅捐屠宰稅尚並未改善千分之二之征收其宇其他捐稅如上游防務補助費茶木筍紙海產糖類煤油汽油各特種稅不下數十種

皆為苛雜 (另表粘)

電)幷未撤除對於上開法令明明衝突應請轉呈一律掃除以蘇商困者二也尤有言者會稅務局不恃根本解決而乃派員四出調查課稅標準幷乘商等提起請願之際突發通知書限令照繳未免近於操切夫稅率未定而課稅標準先行調查就手續論已有倒置之嫌矧調查結果又有下列各種之錯誤一，有應從資本額標準反以營業額為標準者各課稅標準究應從何自有原定辦法可為根據何能任意變更使人難受不解一二，自以日清出入之款併為營業額計算者查商人對貨必須有買有賣而後方為營業然買貨必須還款賣貨必須收款收款還款則又必須登記日清分抄總簿若以日清出入之款併為營業額計算是營業一萬之貨變作三萬之營業額

錯誤實甚 且日清所

載之款尚不止此如對錢庄銀行來往款項及房租幷金額食電光酬應或臨時婚喪疾病等費無不載在日清若皆並為營業額不知浮至幾何計不解三三，莊客方面下水之貨在省售賣當然算作營業額唯上水之貨係在上游售出即在上游完納營業稅在省有實無賣自不能算作營業額日浙江成案可據今調查員對於莊客上水之貨亦併為營業　計算錯誤顯然不解二總之商困未深或能勉強應命現在閩省狀況一息奄奄七萬難担負法外捐稅並不能枉受稅務局種種錯誤之調查情迫不已唯有提起請願附表請求鈞院轉飭福建省政府將所有苛捐雜稅一律掃除一面飭廳令局遵照財部民國二十年原定徵收營業稅大綱辦理加得加率浮查以安商業

商業所得稅研究會 昨開會通過組織簡章

福建省會商業研究會昨日(廿二)下午二時第一次委員會出席委員徐葆元江葆鈞王文耀江兆仁林英侯郭雲展何維騶吳家瑜林英魁主席王文耀報告事項並討論事項本會章程及辦事細則均修改通過章程仍提會員大會追認章程原文第一條本會定名福建省會商業所得稅研究會第二條會所暫設閩侯縣商會內第三條閩侯縣商會委員各商幫代表均得為本會會員第四條本會置委員十五人由會員大會選舉之常務委員五人由委員會互選之主席一人由常務委員會互選之第五條本會置職員如左一，總務股主任一人會計一人庶務一人監印兼收發一人文牘一人書記一人，調查股主任一人調查員四人職員由常務委員選任之第六條本會會議一大會每月一日開會一次常會每十日開一次一臨時最關於臨時事件得隨時召集之第七條本會經費由各商幫分担之第八條本會常務委員及各委員均係名譽職不支薪俸第九條本會辦事細則另定之第十條本章程得隨時修改但須會員大會三分二以上會員出席四分三以上之表決方生效力

陳主席 廿七日飛省
省府已接電告

省政府陳主席現已在京事畢擬定廿七日乘中航郵機飛省建設廳長陳體誠卜月上旬亦可返省省府昨已接陳主席電告云

徐向前慘敗竄逃後 甘州各縣已無匪蹤
現正綏撫難民處理善後 並派隊竭力搜剿殘匪中
▲馬步芳昨電省報告▼

省保安處昨接陸軍第一百師師長馬步芳電報略謂該師前後消滅徐向前匪部三軍共三萬五千多人及徐匪需領殘匪三千餘人逃竄黃番狒山林情形前經電陳在案目下甘州涼州肅州各縣境內先後已無匪蹤地方已復常態現與當地行政官吏及地方紳耆撫恤被匪難民乘安爲處理善後以符中央除暴安民與民更始意旨並派隊極力搜勦清匪清絕根株等語云

李進德 注重整理市容
訓勉分局長各盡職責

省會警察局長李進德於昨(廿二)日上午九時在該局召集分局長訓話略謂本局負維持地方之職責自應適時隨地檢討市容以壯觀瞻查近來對於整理市容多敷衍從事殊屬非是甚望各分局長由即日起切實嚴加督促所屬不苟且不偷安各盡天職以赴事功云

許閣森定三日 由粵來閩觀光
旅省英僑準備熱烈歡迎

駐華英國大使許閣森近爲遊歷華南各省經已由京出發抵漢轉粵茲據英國僑方面消息許大使下月三日可由粵來閩觀光並拜訪省當局現留閩英僑已準備舉行盛大歡迎會云

黃濤部 擊斃偽隊長李角王
營長謝抑強記功

閩南殘匪自經我軍分途夾擊後勢趨瓦解一五七師練旅長於本月十九日電羅團謝營率兵一排前往陸家地剿匪當場擊死龍巖偽游擊隊長李角王並於身上搜出小章相片駁壳槍該師長黃濤於昨特提電省報告茲探錄原電如下福州省府陳主席鈞鑒密據練旅長電羅團謝營抑強本月十九率兵一排前往陸家地搜剿匪巢當場將龍巖偽游擊隊李角王即李納和擊死因搬不便擬割取首級回城示衆認明確係該偽隊長黃訛并於身上搜獲小章二顆相片二張繳獲其自用駁壳槍一支除詳情另案具報外謹先電呈等情除電復謝營長記功一次外謹聞一五七師師長黃濤皓

省政府 任免人員一批

三月十七日省府令據第一區行政督察專員請委羅樹生爲該公署第一科科長賀秩爲第二科科長程守仁爲視察姑照准又令據第一區行政督察專員轉據甯德縣長請委王克繆爲該縣政府科員應照准又令據福清縣縣長請委鄭炯藩爲該縣政府科員應照准又令據清流縣縣長請委高文彬署該縣政府第二科科長應照准又日省府令據建甌縣縣長請委陳干秋爲技士黃亞中載恭生詹翰邦爲科員姚賀貢爲度量衡二等檢定員均照准又令據第七區行政督察專員轉據連城縣長請委林得恩爲該縣政府督學應照准三月十八日省府令試署建甌縣縣長宋俗嵐調省遺缺調任莆田縣長楊偉代理遴遣莆田縣長一缺委夏濤聲代理又令委任章志隆爲本府民政廳衛生科技士又令委任潘約克爾敢庸爲本府民政廳衛生科科員三月十八日省府令調任連江縣衛生院院長查海深爲沙縣衛生院院長李文樓爲明溪縣衛生院院長又令調任明溪縣衛生院蔡文蔚爲連江縣衛生院院長又令調任永安縣第一區署區長林鴻英試署將樂縣第三區署區長又令調任將樂縣第三區署區長張廣雅試署永安縣第一區署區長

朱文伯由融抵省
謁趙南葉成報告 福清散匪已平戢

保安第五團團長朱文伯於昨二十二日由福清防次抵省下午三時分謁保安處長趙南副處長葉誠報告勦匪現況兼負所請示據朱氏語全球社記者稱福清各股匪自經我軍勦撫兼施後匪風消戢其零星殘匪亦經本部隊夾擊目下匪已斂迹地方安寧人民安居樂業云

全省財政會議將屆 各縣速送提案報告
財政廳通令飭催

全省財政會議定四月六日在省舉行已誌前訊茲悉財政廳以會議之期追屆爲先事　備計昨特令催各縣長提案及報告書表冊等限在未開會前七　送省以資審核擇尤編入會議日程提會討論該廳秘書處現正籌備大會一切事宜云

海軍第一艦隊 廿九日續赴三都會操
演習攻守戰術 操畢仍開省添煤然後返京

海軍第二艦隊司令曾以鼎近率永績楚同楚有楚謙楚泰楚觀江貞江元等八艦南下會操昨(廿二)午已駛泊馬江駐泊曾司令當於下午三時由馬督省逕赴文儒坊陳宅休憩即下榻該處曾夫人亦於廿日由滬乘輪抵省會晤見各親友探息曾司令已定廿九日上午仍率八艦續赴三都演習攻守戰術約留一都澳三四日仍行返省添煤然後返京云

王繼祥 返福鼎原防
旅部即由福安移鼎

陸軍第八十師二三八旅旅長王繼祥前由福安防次來省現在省所事已畢業於今二十二日晨五時由九彩園私邸帶衛兵兩人往泛船浦搭輪赴沙埕轉赴福鼎該旅司令部亦即由福安移鼎云

趙南 將返浙掃墓

保安處長趙南以清明節期將屆擬回浙江蘭溪原籍掃墓聞一俟陳主席返閩即可成行云

錢宗浩 接長省中央銀行

錢宗浩抵省後於昨二十二日晨八時前往中央銀行接收辦公至前行長吳本幇移交後正二十六日可離閩赴開封履新云

閩侯文獻會籌開 文獻展覽會

閩侯縣文獻委員會本廿二日下午二時在縣府開會到張乃武施景琛等十餘人通過辦事規則並設總務徵集保存發行四股推教育科担任總務股股長施景琛爲徵集股股長張乃武爲保存股長縣黨部爲發行股股長即日開始徵集並籌備文獻展覽會以資觀感云

省府電閩縣長 維護公路

閩北延浦路車在中途被刦後省當局極爲重視經分電各軍開往護路茲悉省府又電閩北各縣長負責切實保護各段公路並維持地方治安云

教育廳設第三期 特種教育訓練班
閩侯等廿六縣考送學員 定四月十六日開始訓練

教育廳爲造就特教師資人才設立特種教育第三期師資訓練班已擬定辦法由省政府核准實施茲悉該班學員定額六十名訓練期間四個月班址設於農村合委會內教職昨經通令閩侯等二十六縣教育機關飭每縣保送一人至三人初試體格及筆試由各該縣定期舉行錄取後限於四月十日以前來省報到十一十二兩日在省覆試即口試十六日即舉行開學典禮教育廳長鄭貞文定是日前往致訓云

陳希誠 由長樂返省
日內將赴他縣視察

建設廳合作科科長陳希誠以本省各縣合作事業須親臨檢察以資改進特於廿日由省遄陸前往　樂視察該地合作社調查合作股金社員等並訪該區專員王伯秋商洽策進合作事宜陳氏所事已畢於昨廿二日由長返省聞日內將赴他縣視察云

青年學術研究會 定期舉行兩種競賽會
論文題「學術與救亡運動」 演說題爲「統一與救國」

福建青年學術研究會近組織學術論文競賽會本學術研究之精神作具體的探討並助進發表的興趣會址設光復路福建青年學術研究會凡該會會員均得參加非會員如願意參加者須由學校當局證明競賽題目爲學術與救亡運動字數定五千字以上繳卷截止日期定五月一日錄取前十名給獎在廿名以內者得酌贈該會刊物又訊該會主辦福州中等學校演說競賽會報名地點設南方日報社內本會定四月一日假省立福州師範爲競賽地點演說題目爲統一與救國凡該會會員均得參加非會員有意參加者須經學校當局證明錄取十名凡參加競賽會員由本會給以相當紀念品云

夏濤聲 即赴莆履新

新任莆田縣長夏濤聲奉委後即抵省向當局請示茲已事畢定明廿四日晨出省遵陸赴莆履新云

訃計未遑

哀啓者先嚴幼余府君痛于民國廿六年國歷二月六日卯時己於三月廿一日設奠白馬素車重辱稀帷之降高文厚誄更增泉壤之輝厚賜隆施感極爲感謝唯先嚴生前交遊頗廣父執袍澤未及一一訃聞彌深罪咎謹布歉忱 矜鑒

棘人徐天樞稽顙

鄭時釧啓事

時釧原有厝屋三堵坐落黃山鄉於廿五年十月間典與鄭守鶯爲業面議典價國幣四百五十元已過付三百五十一元尚短一百元之數延今未見交足現釧急於用款限三日後守鶯倘不交足一百元之款釧即將此厝屋變賣他人特敢

緊要聲明

啟者鄙人從前繳納中法儲蓄會所用印鑑遺失現將儲蓄會單向上海中央儲蓄會登記換給第二一三九四號臨時單據茲將新刊滋丹(木旁)兩字作爲印鑑寄換正式總單除登報聲明外嗣後如有舊印發現作廢特此聲明

鍾滋丹(木旁)住軍門前一九五號

兜安氏馳名藥膏

靈驗出乎意外

毋使疥癬疹癩膿瘡面皰痔瘡蟲咬及其他皮膚病貽患閣下請即日購買兜安氏馳名藥膏一盒此膏乃最佳之品功效迅速有口皆碑

上海江西路四八九號兜安氏西藥公司啟

藥房均售

有財物者亟宜注意

語云一星之火可焚巨厦火災之足以危害財物可想而知本公司爲保障商民財物安全起見實備資本壹百貳拾萬元開業以來條經卅載而中國各大市鎮及南洋羣島均有分局及代理處素蒙愛國士商格外光顧營業日見發展福州代理處設在泛船浦太半巷六號以便各界投保倫蒙惠顧價格克己辦理通融有財物者既得本公司之保障雖險而不險矣此佈

香港先施保險置業有限公司

總司理先施公司

正司理夏從周

福州代理陳絅文

商標 解百勒 麥精魚肝油

强健之兒童亦需要此種維他命食物

TRADE MARK 'KEPLER' 商標

COD LIVER OIL WITH MALT EXTRACT

不論如何强健之兒童亦能獲益於「解百勒」麥精魚肝油每日一匙即能使骨齒堅固四肢壯健　用衛生方法封口之包裝玻瓶裝大小二種

本品貼有華文瓶簽各藥房或百貨商店均有發售

BURROUGHS WELLCOME & CO.

(PROPRIETORS: THE WELLCOME FOUNDATION LTD., LONDON, ENGLAND)

LONDON AND SHANGHAI

英國倫敦　中華上海

寶威大藥行

(英國威氏基金有限公司)

將此券剪下並附詳細地址寄至本行當贈解百勒麥精魚肝油仿書

同是工人 工作迥異

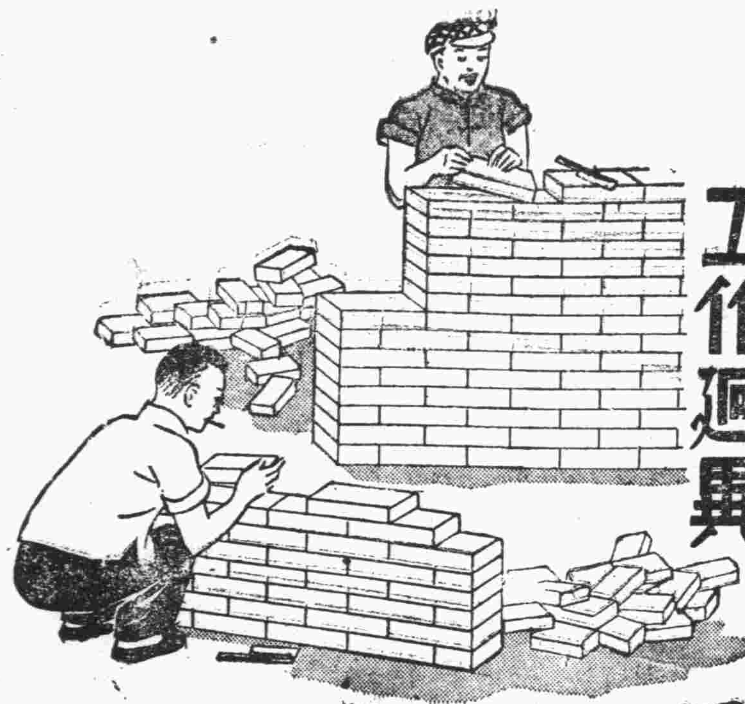

同是燈泡惟

亞司令 老牌燈泡

光度多出二三成

貪工錢便宜，用了多吃懶做的工人，不但飯錢支出極大，而且工作遲慢，就要二面吃虧。買燈泡也是如此，假使貪圖便宜，購買劣質燈泡，那末發光不亮，而電費支出極多，最不合算，惟有購買亞司令老牌燈泡，光度可以多出二成，電費又省，因之最爲經濟

購時認明亞司令老牌燈泡，勿聽店家用雜牌燈泡混售

中和燈泡公司總批發

O-2 37

◀公記行總經銷▶

航空公路建設獎券

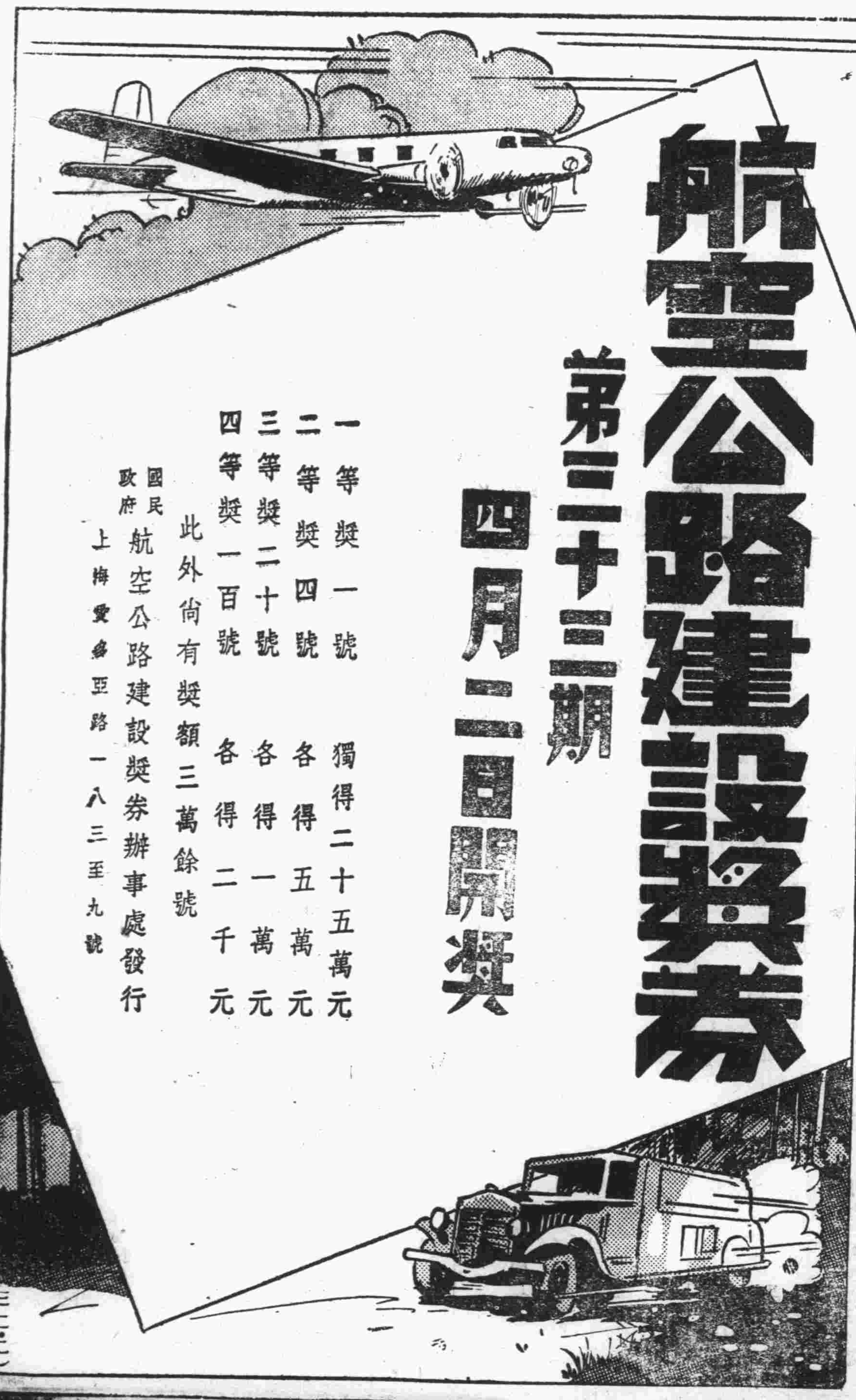

第三十三期

四月二日開獎

一等獎一號　獨得二十五萬元

二等獎四號　各得五萬元

三等獎二十號　各得一萬元

四等獎一百號　各得二千元

此外尚有獎額三萬餘號

國民政府航空公路建設獎券辦事處發行

上海愛多亞路一八三至九號

曾長興生記紙行啟事

本行開　潭尾街專以採辦毛邊紙剔選督造長慶豐寬裕成各牌號均經呈請中央實業部商標局註册專用有案貨真價實馳名已久深爲各地顧客所歡迎爲杜防假冒起見於長慶豐寬裕成各牌號之上又向　商標局加註篆文曾字商標以資識別近聞仍有任意仿冒頗不乏人不特有害本行商標專用權實對於顧客兼行詐欺取財之手段殊屬有傷　道德用特登報鄭重聲明嗣後如承光顧本行所出之長慶豐寬裕成各牌號毛邊紙務須認明加印篆文曾字商標方爲本行真正出品否則皆屬假冒如　知有此項假冒貨品願任報告之責者本行當照破獲貨物多少酌提酬勞金奉送決不食言恐未周知特此通告

敬送遺精早洩秘方

本主人家藏秘方一種，專治男子遺精早洩，陽萎，腎虧，不育諸症，神效驚人，百發百中，公開後，治愈者已達數千人，皆有來函證明，莫不稱奇不止，嘆爲希世之奇方，各界欲索取此方，剪此報請向上海法界霞飛路相合坊七十四號，張世德堂函索可也，分文不取……

世德堂主人張雲山敬啓（求是）

華僑賓館 歡迎光顧

館址台江江濱路第一碼頭

電話台二二四八號

六十四號樓洽價廉送捷勿失良機

劉蘆隱案 有人代為奔走

請李白向中央緩頰 劉在獄內生活尚佳

漢口特訊劉蘆隱案現正由鄂高等法院審閱文件及搜集證據俟王首席檢察官偵查後再行起訴劉在所內終日讀友人贈送之唐詩及古文等生活尚佳劉住樓上室係另闢飲食由專人調治劉之妻兒尚住武昌其弟曾往視僅詢延律師否答稍緩再說並未談及其他劉在滬友好聞近有一部赴桂晤李宗仁白崇禧請代向中央說項另有一部人士向中委會請求代為緩頰云

苗族代表 高玉柱女士 賦詩謝滬上各界

恨不為秦良玉擒賊報國 乃以區區文字塵諸青睞

上海訊，西南苗族土司代表高玉柱女士，為向中央請願於年前來滬後，曾省杜月笙氏等熱忱款待，高女士業於二月十一日〔廢曆元旦〕搭機飛京，為於西南文化促進會一俟請願完畢，即行返滬茲悉彼因答謝滬上各界之盛意，親撰十言詩十一首寄滬，作為紀念，特錄原函及詩句如下，敬啓者。玉柱身為土司，以保民為天職，目擊西南二千萬夷苗，遭受外力之壓迫，以及邊情與內地之隔閡，因不避艱阻，赴京請願，便道來滬觀光各區，蒙各界誠意禮待，贈以詩文書物，教育用品，獎掖備至，銘感無量，及茲東歸言旋，愧無以報雅誼，謹撰成律詩十一首奉答，藉表微忱，並餞舊曆除夕新亞酒樓上之約，玉柱不才，生長蠻荒之地，幼習騎射，值茲國難日深，恨不能效秦良玉萬里沙場擒賊報國，乃以區區文字，塵諸大君子之青睞，以玉柱嘗從桐城葉孝廉學習詩古文辭，師嘗教以讀書不忘救國，故推其意以贈我友好，幸海上高明諸君，勉而教之，專此申謝，並祝漢夷民族感情與歲俱增，高鈺杜丁丑元旦飛京二日之晨，一，此番來滬承杜月笙，錢新之，吳市長，潘局長，陶桂林，吳蘊初，劉鴻生，林康侯等諸先生贊助，詠此以誌不忘，「大地風光又一年，此番高義仰仁賢，儘看民族光榮業，廣著唐虞有史冊」，二，贈黃任之，黃警頑，李大超，李石曾，胡樸安，張耀曾，金漢鼎，朱右白，明耀五，金光楣，李瑞華，王立明，陸禮華，王季英，歐元懷，舒新城，王雲五，陳高傭諸友好，張菊老寵以佳箋，尤當誌感，「丹心未釀葵傾日，上國觀光接座頻，詩酒良緣敦宿契，臨歧感激幾沾巾」，三，贈地方協會各業領袖及國貨運動諸士女，「故鄉通工更惠商，誠然裕國有良方，西南何日臻繁盛，一片芳菲到八荒」，四，商務印書館暨文化界多以書籍見贈以表謝悃「萬里遐荒日遙遙，征車待駕馬蕭蕭，江南文化稱先達，還賴宣揚到我苗」，五，答婦儒界婦女協會及小先生教育服務團一首「東西賓主盡華英，暫駐征驂語共傾，樂育通才從幼起，而今長拜小先生」，「束縛吾曹有年，敢求解放謝諸賢，武侯祠宇分明在，女性中心還屬邊」，六，答西北問題研究會邊疆孔發宸氣中，策劃營謀賴數公，從此西南共西北，一家楚越更相通」，七，答雲南同鄉會諸君，桑梓情忻傾數頻，相逢遠浦更相親，春風又綠中原岸，誰買南方有故民」，八，贈中國油燈印字器淘金機發明家師靈先生及姚壽康經理考工自古記周官，巧匠由來說魯班，物質文明關國計，賴君隻手挽狂瀾」，九，劉□航詩哲贈句，步賦乞政，停驂暫將此句留，文酒流連未即休，絕是新春梅雪候，珠光劍氣識荊州」，十，味雅品上口占謝民衆教育輔助團諸君子，今夕新年換舊年，冠裳萬里會羣賢，猛然御憶邊烽，忍對珍饈值萬錢」，十一，與海上文藝界實業界諸君子集冠生園即席賦謝，接坐傾杯興未消，忻逢良友醉醇醪，北來京滬羣賢集南望粉楡萬里遙，高義渾忘身在客，歸心欲趁海中潮，吏宣文武應如舊，惟待仁風到野樵，

馮煥章先生的故鄉

這回歸鄉掃墓還是有生第一次

近幾年來，馮煥章先生，對於故鄉，是親切了。這一次返籍掃墓，還是他有生以來第一回見到故鄉的景物。他的故里，在巢縣北鄉竹柯〇村，〔報載大〇村，乃誤。〕距城三十里，附近有個夏閣鎮。村上只有四五十戶人家，以巢縣所屬的鄉村比較，那是很小的一個，離這兒六十里，還有個關山〇村，〔位於縣之東鄉〕居民皆〇姓，係與該村同宗，此外，就很少是本家了。村的四周，并沒有好風景或什麼名勝可記的，離村不遠，有一「獅子街口」是在山峽里闢成了行人大道，道旁有些飯鋪茶店之類，但也單調無味，除此之外，就全是田疇，一種廣漠荒涼的農村風味，異常濃厚，人民大半是務農為業，都有「天高皇帝遠」的派頭。自民二十年春，〇先生派鄉人葛幸齋，在村南圓山之麓，創設工學團後，故鄉人民好像被注射了一針新的藥劑，興奮了不少。

〇先生做事認真，說話幽默，這是誰都知道的。他有個親信隨從〇忍言，便是他的嫡堂弟〇祝初的少爺，也就是他的侄兒〇宏謙，可是這名字却是他親自替他改的。他另有個堂弟，在故鄉種田，頗能生活，但總說〇先生在南京很闊，於是便動了「嘗嘗官味兒」的念頭，接二連三的寫信給〇先生，要「找事」。後來〇先生弄得無可奈何，只好兩召來京，對他說：

「泰山上，我還茅屋幾間，菜地數畦，現派你去屋種菜，必須安心地好好做事。」

並言明每月由京匯來法幣十元，以作薪資。一月之後，堂弟忽由泰山返京，面謁〇先生，備述艱苦。〇先生慢慢地問：「那末你此來不是『找事』，是『找錢』的了？」

在他的故鄉，沒有見過他的風采和聆過他的言談的人很多，這次，我希望那些鄉僻老鄉，在〇先生二十天的假期中，多多獲到些「新的刺激」「新的感受」！

以〇代馮

世界各國 美女的特徵（續）

法國美女由裝飾造成 埃及覆面巾美醜辨不出

在法蘭西街上走着，使人驚奇的，是沒有像在「有花的明信片」上看到的那種美女的事，自然在妓女當中也有不少是很美麗的，法蘭西所以被稱為美女國，也許是由於女伶妓女們的「有花明信片」方面所造成的罷！拉丁民族的法蘭西人和鄰邦德意志的日耳曼民族完全不同，沒有德意志人般好的體格，背不很高，頭髮稍稍帶點黑味，鼻梁低的較多，法蘭西女子有一種有趣的習慣，每年一到十一月二十五日的晚上，年齡已到二十五歲而還未出嫁的女子，戴着像畫片上某種奇特的帽子同友人兄弟在街上散着步，這時街上年青的男子們，就是去和她接吻也可以，這一個晚上男女接吻是很自由的。

不曾見識開羅者，就是不曾見識世界者，那土地似黃金，那尼羅河的神秘，那女子是黑暗的大女，那家庭像宮殿，那空氣的柔和，那香都具使人心快活，這都是因為開羅是世界之母的緣故哪！這是阿拉伯故事的一節不過這是五千年以前的事狀，現在的埃及，上流女子比較尚有着眼鼻勻整的容貌不過無論怎樣觀察，總已不能認為美女子，而埃及的女子還有奇妙的習慣，顏面全部要着布帛，僅僅露出眼，眉毛和鼻子上部，在鼻眉之間掛着五分光景的竹片遮竹片，為了甚麼？的確不易解釋，也許由於古代監視女子的貞操而產生的罷！在從前希臘時代，妻子除了兩親和丈夫的朋友以外，任何人也，禁止會面的，埃及女子的是否美麗，一點也不易判斷，面貌好的，未始沒有，不過埃及女子因為色澤略有黑意，所以瞳孔的神氣，總不能表示出來，黑得厲害的下等女子，甚至連男女的區別也沒有了，——可是埃及人在有色人種的野蠻人當中，還算屬於漂亮部分的呢！

毛澤東瑣事

平日對人寡言笑 幼時生性即陰鷙

鼎鼎大名之毛匪澤東二三軼事，為讀者告，余知路以作茶後酒餘之談助。毛籍湘之湘潭縣，少負笈於湘鄉東山書院，（現改為東山小學校）是院位於東山之麓，漣水之濱，風景幽艳，固亦一天然優勝之讀書處也。院內班界素森嚴，而視新來者，尤為蠻橫：視毛為異縣子，更招校中人之排擠。毛以新入之身，探得個中祕密，遂多方聯絡，後來居上，其本班同學，竟為網羅殆遍。自此院內糾紛，毛則無役不與，然毛詭譎莫測，糾紛之生，自居慫恿地位，不當正面之衝，迨爭發，懲罰令下，而毛不及也；以故教師輩反交譽以沉默云。民初，學校方興，入高小者，强半皆成人子，時毛身材瘦小，以體與同學□，不啻相形益下，於是「毛猴子」三字，為此君加冕矣。爾後，升入長沙某中學校，勤學異常，然所閱皆社會科學方面，關於自然科學方面，關於自然科學之籍，則束之高閣，嘗祕置小冊一本，課餘輒書不輟，人固不之而知，彼亦未肯與人公開。蓋冊中皆一校同學之名，某也何，某有何才，一一均為之評語，恰如校中訓育主任以評學生之操行學業。其平日，寡言笑，終日罕與人言，但性情之交，則侃侃而談，並不為倦。言其性，固幼即陰鷙也。

德國小學生拾荒

我們應該有感觸吧

德國國社黨既命全國把拉圾積儲起來，留作正用，又令小學生担任四年計劃中之收集廢物工作，小學生忽然拾荒，倒也是一件很有意義的趣事，

每一個家庭裏均有破布，獸骨等廢物，由小學生儘量搜集，真是輕而易舉之事，在國家則可減少進口貨原料，誠一舉兩得，這種念頭，也惟有德國人能想得出，或者德政府還要定出『拾荒考績』來獎勵小學生，也說不定呢，

拾荒在中國人目中，是窮苦小孩子幹的事，如果那一個學堂裏的校長教小學生拾荒，一定要遭家長的指斥，說這個校長先生沒出息，好事不教學生做，偏教學生練習做『小叫化子』，然而德國的小學生卻在那裏實行拾荒了，人家的目光又何等遠大。

「廢物利用」，原是一樁很經濟的事，我們中國人從前也很能注意這一點，所謂竹頭木屑皆為有用之物，就是廢物利用的一個好榜樣，可惜到後來，中國人忽然受了物質文明的薰染，處處奢侈，那裏還有人肯再注意到廢物呢。

不要說廢物了，就是很好的煤，鐵，金，銀等礦，中國人却也不放在眼裏，蘊量的豐富許多好東西埋藏地下，不肯去開掘它，現現成成的實物尚且拋棄而不知惜，還談什麼廢物利用，窮可天天嘴裏喊着窮，而不肯稍為轉轉腦筋，「捧了金飯碗討飯」，這就是中國人鬧窮的最大原因，現在看了德國人把「垃圾」「廢物」當作『好寶貝』，大家總也應該有些感觸吧。

英國製乳白杏仁魚肝油

本牌乳白杏仁魚肝油內含有豐富之維他命與鑛質等確具有偉大之功能為補劑中最完善之產品能壯強身體抵抗一切疾病對於腎治肺癆久嗽虛弱血虧瘰癧軟骨等症尤為佳妙

……英國倫敦大英藥廠製造……

南台觀音井中和大藥房發售

電話二三三四七號

贈書 壹萬冊

▲志在濟世 ▲並不取費

遺精早洩 白濁白帶 調經種子

▲歡迎索閱 ▲藉廣流傳 ▲自療全書▼

本書分裝兩厚冊為前清太醫所祕傳方真藥靈稀世罕有本堂主人鑒於世人子嗣缺乏及身罹性病者日多惻焉憫之內容有男子遺精早洩自療法有求孕種子的良方祕術有白濁白帶根治攝生法有白濁白帶不能斷根的理由及變症的危險理論真確名貴實驗共四十餘題十餘萬言可供自療性病之南針可作救國強種之寶筏向極珍藏不易多覯原方由中央衛生署檢定上海市國醫公會證明茲因續印萬餘冊凡身罹疾患者請剪報逕函索取立即即奉贈不取分文上海法租界安納金路榮生里石庫門內

蔣種玉堂啓（求是）

效力如電 買一送一

鄭安之快靈丹 每盒壹角

逢痛即止 逢熱即退

逢滯即消 逢濕即去

如不應驗 原銀奉回

福州總經理廣生行

敬送

遺精早洩 健忘不孕 腎虧腦弱 神秘古方

並贈靈藥 醫圖賜索 不取分文

先祖瑞章公宦遊蓉都得自內宮治遺精早洩健忘不孕腎虧腦弱等症照方配服能使精腎強固思想靈敏容顏美潤奇效驚人先祖在日三十年來嘉惠鄉里俱奏奇效遺囑公開濟世各界取方剪報函索即寄

上海虹口塘山路中國腎腦病院（闇求）

子女消化佳良。血液清潔。則飲食有常，精力充足。而其身體健壯，行動敏活，自為必然之現象。古露精神鹽，能清除腸胃中之舍毒糟粕。俾新鮮有力之血液，暢流於周身各部。為父母者，誠能每晨取此鹽少許，冲入淡茶或牛乳中給予子女飲之。則子女時常活潑健好，疾病不作。欲不欣然色喜，不可得也。

各大藥房 洋雜貨店 均有出售

香港及華南總經理 太平洋行 香港德輔道中四號A

廣州分經理 金星洋行有限公司 廣州市六二三路第二號

廈門分經理 韋永順父子醫生藥行 廈門鼓浪嶼

五羊牌電池

金兔牌

認明水印 俾免影射

各大商店 均有發售

廣州興華電池廠出品

福州總經理公記莊

南台上龍街 自動電話二五七三 電報掛號七二三三

福州總經理　廣生行
各大藥房均有代理

敬送　古宮秘方

自療腎病　確實靈驗

◉承索不取分文◉

治遺精早洩健忘不孕腎虧腦弱、腰背痠痛此方藥係先祖如南公曩年宦遊舊都得於大內凡患腎腦諸疾一經服用神効驚人能使精關強固思想靈敏容顏美潤勝過常人先祖在日三十年來嘉惠鄉里俱奏奇効臨終遺囑濟世敬託上海白克路同春坊四十七號博濟局傳送函索卽寄沈善樑啓另備各種靈藥善書贈送印有目錄附寄

愛園主人拆字潤例啓事

主人束髮受書研究字學頗有心得參考易學闡明哲理垂卅餘年革命工作卅餘年畢業監獄師範法政三學校歷任行政司法海陸軍教育各機關閱歷滄桑無一非數自民廿一倦遊歸里息影愛園遂孜初衷聊以折字自娛非敢云驗頗承中外達人枉顧戶限爲穿謬承嘉許賜以哲學家預言家活神仙各徽號殊爲愧怍但因避免習俗測字不得不持高潤例甲壹元乙五百丙三百掛號以先後爲序特補面議凡我親友其見諒諸住湯門兜永安街百合右邊隔壁二號外埠寄來郵費五百隨到隨覆設硯園內時間早七時至晚六時

德國淋病自療專藥

梅濁剋星

五淋白濁……一盒斷根

主治　尿道腫痛　膿血淋漓　新老白濁　膀胱炎症

一透膜殺菌　根治全愈

專治注射內服失效的淋病六小時奏效

上海白克路
柯爾登洋行獨家經理

福州總經理萬國大藥房

筆中之新的觀念
作書時有新的愉快

三百五十種無膽之筆完全失敗
而派克之嶄新原理則獨告成功

派克筆公司宣告眞空注墨筆成功之時已有二百五十種以上之無膽自來水筆發明在前。然此諸筆缺點甚多。大都數月以後，即不可用。派克眞空注墨筆，應用全新原理。發揮新技巧新天才以解決完全無膽自來水筆之繁難問題。結果大告成功。其適用完美之紀錄，已有五年之久。此在他種無膽之筆，固未有也。且也，別種自來水筆，有能予君以下列種種特色者乎。正反兩用之筆尖——管中墨水柱，其量明顯可見——儲墨量增多百分之一〇二——新穎之美觀。欲得作書之樂，請即日一試此筆，以得經久之作書愉快可也。

派克快乾墨水——隨寫隨清。派克公司特製，適於各筆之用，秘製溶劑，足以溶解澱物。使筆常時書寫自然。快乾百分之三十一。乾後益爲清晰。墨色有經久及可洗去者兩種。

Parker VACUMATIC

警告！謹防與眞正派克眞空自來水筆裝璜相似之種種賤劣自來水筆。機件優良無匹，運用超羣之筆，須認明筆管上之英文「派克」字樣。無此字者，切勿接受。本公司[illegible]侵犯派克筆公司之註冊特許狀或[illegible]意圖欺騙社會之任何筆商，定將緊究不貸。而凡對於有販賣冒牌筆企圖之人加以揭發者。則將予重賞。

價目：派克眞空注墨筆——特大每枝國幣三十五元　大號二十六元二角五分　中號十七元五角
派克活動鉛筆——特大每枝國幣十七元五角　大號十二元二角五分　中號八元七角五分

高等文具店均有出售

華南總批發處　怡昌洋行　香港皇后大道中法蘭西銀行內

(二)

浙江文明氏

天下斷根白濁丸

此丸乃文明氏藥局祕傳驗方選國產上等貴重藥料用化學法提出藥精配製而成藥性和平不寒不燥功能淸熱利溼解毒通便又能滋陰益髓補腎生精主治白濁黃濁以及各種淋病不論新起日久白藥無效之症服此丸均能立刻見效永遠斷根經驗多人百發百中誠淋濁藥中推爲第一聖品也　倘淋毒重者併發疳瘡便毒等症多服此丸均能全愈斷根永無後患

律師林挺霄　事務所台江路四五號

天壽堂姑嫂丸
治婦女經病赤白不育

海狗鞭健腎丸
治男子腎虛腰痛第一

中外各埠均有代理

總行香港德輔道中
分行廣州市十八甫

華興藥房總經理
中亭街電話二八七三

◀代售處▶

恒康國藥號	台觀音井
元壽堂國藥號	南台觀音井
診壽堂西藥房	南台觀音井
壽椿林國藥號	南台巷頭街
華來國藥號	南台臺江汎
天一參藥號	南台臺江汛
中和西藥房	南台臺江汎
中南西藥房	南台福新街
康年西藥房	南台福新街
同仁國藥號	南台中亭路
廣濟堂國藥號	南台中亭路
同吉國藥號	南台海防前
裕春康國藥號	南台石獅兜
宏仁國藥號	南台塔仔兜
壽同春國藥號	南台一保街
廣芝林國藥號	南台油巷下
和牛國藥號	南台橫街
百齡國藥號	南台鋪前頂
宏康國藥號	城內南大街
利亞西藥房	城內南大街
包羅華西藥房	城內南大街

欲求剃鬚省力　請用「常備」刀片

「常備」刀片，係用新式堅鋼製成。其硬度與銳度，爲本廠秘法所獨到。刃口則經過四千八百四十次之鏘鋒。質堅耐用，犀利驚人。用以剃鬚，可謂毫不費力。

務宜認明眞品請購此種包裝

華商新華行獨家經理
上海江西路三六七號

(二)

本品行銷世界，已具有數十年之歷史，凡有子女之家，多採用本品爲其營養之料，因其所含維他命及礦質，最適合於兒童之滋補，由此造成之健全活潑兒童，已不知其凡幾，其成績之優異，於此亦足徵信，愛護子女之父母，宜每日按時給與「司各脫乳白鰵魚肝油」，幸勿亂投襍品，勞而無益，是不可以不三致意焉。

英商十內門洋碱有限公司　中國總經理

藥房均售

司各脫乳白鰵魚肝油

雙妹老牌
超等牙膏
除蟲去垢
殺菌固齒

美髮霜
潔滑不膩
美髮良霜
各埠商店均有代售

千日香
芬芳馥郁
耐久不散

中國廣生行出品

君之皮病逢春輒發乎

皮病患者每至春季輒覺其症更劇此中原因雖至不一但有一速效可靠之治療即搽用如意膏是也此膏係現代醫藥科學療膚妙品凉膚止痛殺菌力强生肌效速舉凡濕疹疥癬凍只乾濕腫毒等症一經搽上其治療上作立即開始爲 東三省富錦太街合順盛號黃增瑞君來書云「余前患溼疹逢春即發爲時數年百藥不效去春搽用如意膏不久即告全愈後有敝友王君偶被開水燙傷其手數以此膏痛即停止傷亦旋愈矣」治療皮病如意膏固極靈驗即治療皮疵度傷如面疹癬疹膿疱割傷灼傷燙傷跌損等等此膏亦奏一樣神効

如意膏各藥房皆有出售或逕向上海江西路四五一號韋廉士醫生藥局函購每盒法幣七角六盒三元五角郵力不取

敬送白濁根治藏方

鄙人祖傳珍藏祕方一種專治五淋白濁及婦女白帶不論新起久患或已治愈又發照方配服立見奇效靈驗驚人治愈之後永遠除根生育無碍公開以來治愈者數不勝計皆有來函證明視爲希世奇方今懇託上海法界喇格納路益壽里餘慶莊公開發表　各界如需此方向該莊函索即寄不取分文

林章南敬啓（閩求）

高院推事調升庭長 應認爲同官職務
但更調須具報動態登記
司法部已令飭省高法院遵照

司法行政部准銓敘部咨以准該部本年二月四日咨字第六〇三號咨以高等法院調升庭長庭長調升地院長或首席地方法院推事調本院庭長高分院推事調爲地院長庭長又如高等法院主科書記官調爲地方法院書記官長各情形是否可以官等職務論予以爲考績囑爲合核等由過部查修正公務員考績法施行細則第四條第二款之規定上述調動人員均應認爲同官等職務予以考績但更調時須具報動態登記以便查考等由法部以此項解釋前據山西高等法院呈請核示當經咨轉在案准咨前由特令飭省高院遵照云

涵江衛生院整飭市容 小販將自建市場
修築街道配欵劃定 每直丈須三十餘元

莆田訊本市街上人行道皆被小販排攤佔據行人多不能行走日到處排列商菜肉魚市容極爲不振自衛生院院長黃士錫兼負責辦理本市街道衛生建設以來認眞積極進行街道比較整潔人力車停留街市中者亦比前減少菜販則在指定地點售賣不准停在街心交易前（十四）晨黃院長親自督率衛生警察沿街人行道上菜攤菓攤豆腐攤魚肉攤等皆被驅逐不准再排在人行道上街上頓覺寬敞清潔市容整齊不少查本市以排攤爲活者約百餘家遂羣往商會請求設法維持散開經商會議決由各商自動鳩資就地建築市場以爲貿易之所現已着手收款又本市改建路面亦已動工其路面工程材料費經承包商承包每丈三十元零八角九分現因洋灰不足每丈須加灰一包約價二元又每丈預備費一元監理費一元公地四十六丈共需工料價一千八百八十六元每丈應攤配五元三角三分又建築警報台標準鐘警察所一座每丈應附加六元總共每丈須出費四十六元二角二分除建築津貼三千元每直丈可扣回七元五角實爲三十八元七角二分又該項工程業已在本市中點前街動工惟所定購之石塊因被連日陰雨所誤故尚未運到云

泉屬漁民 已爭獲勝利
解散長信義公司 及賠償一切損失

泉州訊本市魚行啓太等十一家聯合組織長信義公司壟斷魚價致與漁民糾紛前經沿海十餘萬漁民聯呈當局申請取締各情迭誌報端茲因漁民爲生活計決與該公司始終周旋現魚家業已悛悔以組織長信義公司純係受人所愚倘漁民能與各行照常交易當可取締長信義公司之組織十三日本市人士伍亮采謝愛華吳安序等特請漁民代表多人假泉州旅館討論善後辦法結果商妥三條件一，解散該長信義公司（如不利合益協盛該二號未與參加）兩家由彭敢泰等十一家負責二，賠償各港漁民一切損失三，倡組長信義公司之孫安順黃太山應脫離外僑魚行一切關係并由調解人負責以後不發生同樣事件云

平海民衆 組織合作社
提倡生產事業

莆訊云平海民衆以政府獎勵生產特依法組織合作社提倡種植甘蔗繁榮農村一面整頓漁業改善漁民生活現正選舉辦事社員討論投資方法並派代表向縣府申請信用借貸云

龍溪實行 强迫識字
文盲不入學 處罰作苦工

漳州訊龍溪識字運動會輔導團分設十餘處授課前月一五七師政訓處吳李育培召集崇威鍾南霞北嘉禾西廣永安文元等保聯主任開會並指示各點一，保甲長須親自勸道并領帶文盲入學如違處罰二，文盲無故不來學者處罰做苦工三，聯保主任即籌備場所開設民衆閱報室一切經費又文元永安等鎭因文盲入學者未達預定數目已先將該處文盲處罰苦工云

蟻媒害人
少女入門 枕邊郎 竟是龍鐘老叟
失望之餘遂成瘋癲 被禁暗房不顧人道

厦訊云本地人余某前在南洋經商腰纏巨金返國即在厦港碧頭建洋樓數幢渠則住於崇泉小學隔壁一二六號三樓妻余黃氏夫婦均古稀且兒孫繞膝矣詎余老來思春近欲納妾腰半月前遣媒物色一福州女郎林七妹廿五歲因媒花言巧語伴言余係一倜儻少年且擁多金女受惑事遂得諧詎入門後始知枕邊郎已鬚眉皤白老態龍鍾矣女失望之極十日後遂患神經病鎭日啼笑失常現被禁閉室內日來事聞於外四分局亦微有察覺曾派警長王余家查詢余家人否認余老納妾事謂林七妹係受傭以洗衣婦何故致瘋不得而知惟已派人將其監送回福州矣云云另有一說女係被禁於碧山路四號樓下暗房中由余僱一老媼看顧日除進以三餐外并未延醫診治昔日嬌娘今已被人視爲瘋婦矣聞女方親戚對此將大起交涉云

本夫讓妻反惹禍 悍婦唆所歡殺夫
槍下幸逃命報告軍隊
擒獲惡婦訊後付槍決

詔安通訊第一區樟鼎金村少婦林吳氏年二十餘歲頗具姿色其夫林滿南渡多年未歸鮮通信息婦居家乍有感衾寒枕冷難排獨宿亟月氏與張某夫雙方情意相投詎最近本夫林滿自南洋回家張即向林表示願自退出林告以余妻既願跟你且已實行同居米已成飯無可挽救余今願以婦無條件與汝但家中所有產業係余畢日創置應歸余拍賣余擬再行南也二人已商洽婉旋婦聞其事以產業如歸林發落今後與張生活無所困頓何以爲生因此頓萌惡念遂與張害林滿九日晚竟將林細縛抬至郊外欲將之活埋林以活埋死苦則婉言懇求張改用別手段以斃其命可也張允之隨拔出短槍一擊登時倒地當時誤林已斃張與吳氏即持鋤頭挖壙掘頭林從曚朧中驚醒拚命奔逃投西潭鄉戚屬戚叩門慘述脫險經過其戚屬即時將情報告軍隊乘夜至樸兜鼎村將婦擒獲訊問後於本月十日將該婦押赴大溪沙槍決云

漳浦 匪犯十一名
同日槍決

漳浦訊一五七師駐漳浦之四七一旅九四一團吳營先後捕獲匪犯蔡攀仔洪命章洪弗生洪德性洪茂盛洪家雷陳九囝陳喜貞林金寶李蛟閩陳厚生等十一名於前日驚提正身綁赴北門外刑場執行槍決示衆查該批匪犯蔡攀仔等均係漳浦人云

上源船期

連和郵船廿三日開往南平
勝安汽船廿三日開往九溪
勝隆汽船廿三日開往谷口
新建泰汽船廿四日開往谷口

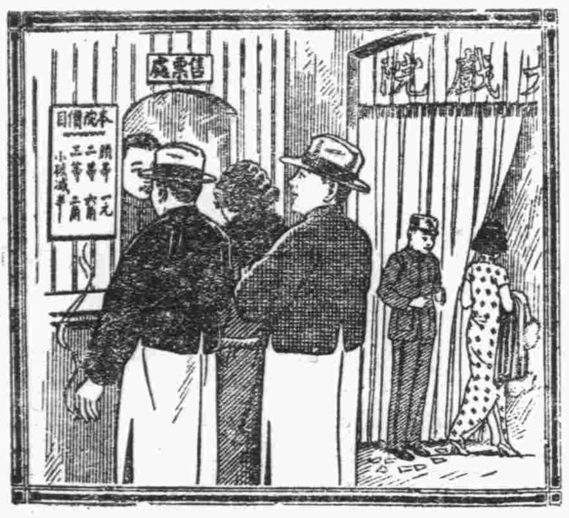

一嗽會傳染的
含韋廉士吸入止咳片以免傳染病菌

君知之乎戲院大廳門窗緊閉人衆擁擠空氣之中浮游着億萬病菌每一呼吸君必吸入若干病菌一俟抵抗力低彼即釀成喉痛咳嗽傷風或其他氣管疾患是故君宜善自保障免爲此等病菌所侵保之之道以含用韋廉士吸入止咳片爲最有効最爽適請不時含此藥片一粒於口中任其緩緩溶化即有一種芬芳爽適殺菌力强治療效速之氣體發入鼻觀咽喉遍及全部呼吸器此藥氣之所至病菌即除大患以免　防治咳嗽傷風喉痛以及喉胸各疾之特效藥韋廉士吸入止咳片裝璜輕巧攜帶便利隨時隨地均可含用各藥房皆有出售或逕向上海江西路四五一號韋廉士醫生藥局函購大瓶法幣七角五分小瓶六角郵力免收

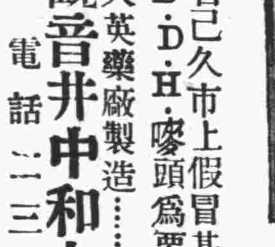

英國製老人牌乳白魚肝油

老人牌乳白魚肝油內含有豐富之維他命與鑛質等確具有偉大之功能爲補劑中最完善之產品能壯强身體抵抗一切疾病對於醫治肺癆久嗽虛弱血虧瘰癧軟骨等症尤爲佳妙

注意　本牌馳名已久市上假冒甚多祈注意B·D·H·嘜頭爲要

英國倫敦大英藥廠製造

南台觀音井中和大藥房發售

電話二三四七號

滬興安會館 電請撤銷地方補助費
以恤商艱……以符前令

莆田縣政府在涵征收地方欵裏助費百餘種經商民請求撤銷縣長楊偉飛予至去年廢歷年關止乃楊本年又繼續征收商民認爲政府不守諾言未肯繳納致被拘去商人陳福如等六人强勒繳納昨上海興安會館負責者干屏南等特分電省政府陳主席縣政府楊縣長籲請撤銷變相之厘金地方欵補助費茲特將上海興安會館電陳主席及楊偉原文探錄如下一，福建省政府陳主席鈞鑒莆田地方補助費前承楊縣長令知商幫暫爲維持至上年廢歷年底止等語莆商奉悉莫不額慶今忽令傳征收并拘捕商人陳福如等六人勒繳核與約法政令皆有抵觸旅滬閩人與莆商休戚相關謹電　請懲令似昔雜之地方補助費撤銷以恤商艱而蘇民困並盼賜復不勝企禱之至上海興安會館董事長干屏南暨全體董監同叩刪二，莆田縣縣長楊勛鑒地方補助費前承令知商幫爲維持至上年廢歷年底等語莆商奉悉莫不額慶今忽令照舊征收並拘捕商人陳福如等六人勒繳核與約法德政皆有抵觸旅滬閩人與莆商休戚相共謹電　請撤銷地方補助費以恤商艱而符前令並盼電復上海興安會館董事長干屏南暨全體董監叩眞

厦市 紙上繁榮
實際待討論 印成單行本

厦訊市府第一科前更徵集各界繁榮本市工商業之文茲據陳式銳談各文業已彙集付印小冊俟畢即召集各界及有關係方面討論繁榮步驟此事不久即可實現云

則社徵詩

題字　江　秋　第一唱

第一門詞宗林綺賡先生　第二門詞宗陳篤初先生

第二門詞宗薛幼蘭先生

正取
第一門薩鼎銘先生　第一門祝味回先生
第三門林仲立先生　第四門楊子玉先生
第五門羅勉侯先生　第六門于問樵先生
第七門陳鐵珊先生　第八門百合公司
評定人鄭景澄先生

捐取
第九門福州民天廠　評定人方子莊先生
第十門范社　評定人林郢樓先生
正取第一門李孔樹先生

捐遺
正取第二門曦社　託評定人林俊孫先生
評定人林愷軒先生
正取第三門則社評定人吳韻珂先生

售卷城台場所
鼓樓前聚錦堂紙店
南街宮巷口廣百城紙店
湯門街百台明園
中亭路文化書紙店

繳卷
場所　三民里（閩侯縣政府旁）努力小學校
日期　國曆四月十一日上午八時起至下午十時止

發唱
場所　百合明園
日期　國曆四月十八日鐵準上午九時

卷資
每本七十文

明氏 馳名……

詳情另有仿單
局在福州南門斗中街

每盒大洋四角 雙料加倍
外埠函購隨到隨覆

電話二一七七零號

上海光復紀念日 定名為上海節

吳市上講「上海節」的意義

滬訊云，本市吳市長，於前日市政府舉行擴大紀念週時，報告原文如下，

我們自古以來，要改良風俗，轉移風俗，在政府和社會方面，都覺得是一件很困難很不容易的事，風俗當中有善良的，我們當然要保留，要提倡，有不善良的，違背時代精神的，我們當然要革除，我們看古今中外的歷史，凡是一個國家在革新的時候，都要經過一種移風易俗的大運動，即所謂革命先要革心，如果我們的思想很陳腐，我們怎樣能夠來適應現代的生存，怎麼樣能夠來建設現代的國家現代的社會呢，這當然都是不可能的。

中國革命已經十年，中華民國成立到現在也已二十六年，本黨掌握政權，也將有十年之久，但是關於移風易俗的運動，雖然在政府方面，在黨的方面，連年不斷的在那裏努力推進，但是到現在還沒有澈底的改革過來，以上海市來講，上海市過去每年中有好幾次的迎神賽會，中央政府，一再命令我們禁止，但禁止自禁止，舉行還是舉行，總無法澈底的把它革除掉，這是什麼原因呢，我們奉行命令的人，如果不研究它的癥結所在，祇知奉到政府命令，就出布告禁止，那自然禁止自禁止，舉行還自舉行，永遠不要希望它有澈底革除的一天，

我以為要革除一種舊的不良的有害的風俗制度，必須要提倡一種新的善良的有益的風俗制度來代替它，驅逐它，然後那種舊的不良的有害的風俗制度，才能根本的澈底的革除掉，上海市市民每年化了許多錢，來舉行轟動全市的迎神賽會，迎神賽會雖然在現在是違背了時代的精神，但是它在從前也不是全沒有意義的，這是從前封建時代農業經濟時代神權時代的一種遺制，在那時的老百姓，一年四季很辛苦的忙於耕種，到了一個時節，有一天大家共同來快樂，來休息，舉行所謂迎神賽會，求一天的同樂，這確是無可厚非的，祇不過迎神賽會在現在來舉行，已不合現代的時代精神，所以上海市政府迭奉政府命令，禁止這種迎神賽會，以破除人民的迷信，市政府奉令後，每次都出佈告禁止，可是舉行還是照樣舉行，所以我們現在不能不想一個好的方法，來實行政府的命令，

我們所認為好的方法是甚麼，就是想定一天為上海節，將上海過去迎神賽會裏所有一切不合時代精神的迷信的不良舉動，一起都去掉，我們預備在上海節那一天，也舉行一個賽會，不過這個賽會，是寓有很深的意義的，是合乎時代精神的，我們想利用這個上海節，來勸工，勸農，勸商，勸學，來鼓勵市民敬業，樂羣，親愛，團結，互助，合作，奮發，生產，活潑，樂觀，進取，向上等種種精神與情緒，以這種種精神情緒，來使整個上海市的社會個個人都有欣欣向榮的氣象，使上海市士農工商都能平均的發達起來，以這種新的風俗制度來代替改革舊有的神權時代迷信的迎神賽會的風俗制度，

上海市參議會之所以建議以三月二十一日為上海節之日者，就是因為三月二十一日是國民革命軍光復上海的一天，也就是國民革命的勢力，進上海大門的一天，也就是上海市的　的國家意識誕生的一天，而三月二十一日又是在春天，正是春光明媚的時候，在這一天來舉行上海節，是很適當的，所以上海市參議會定每年的三月廿一日為上海市節之一日，今年是第一年，因為籌備不及，不能大規模的舉行，但是今年是鼓勵宣傳上海節的一年，我們當於可能範圍內盡力來舉行，照我個人的意見，我們提倡上海節，既寓有勸工，勸農，勸商，勸學等種種意義和精神，那麼我們舉行的時候，務必求其切合這些意義和精神，所以我想在每年舉行上海節的時候，在江灣舉行一個農產品的展覽會，以獎勵上海市郊的農民努力改良生產，增加生產，在閘北舉行一個手工業的展覽會，因為我們現在還沒有脫離手工業時代，我們的老百姓，多數還是用手來生產，來餬口，所以我想舉行一個手工業展覽會，以謀手工業的發達，其形式好像上海靜安寺每年舉行浴佛節時，附近一帶的臨時市場一樣，同時在南市地方舉行一個教育展覽會，想於全市學生於寒假中所作的考作品來展覽，來獎勵學生，其次想在浦東或漕河涇舉行一個花的展覽會，不過這個時候是否相宜，尚不得而知，上海節雖然祇有一天，但是這些展覽會可以連續舉行數天，或竟延長到一星期，這是我個人的一點意見，而欲貢獻給各位同志和上海節籌備委員會參考的，

總之，我們提倡上海節，是有很深遠的意義的，我們不要看遠的地方，我們祇要看南洋小呂宋，每年都有嘉年會的舉行，日本每年也有櫻花節，而美國的舊金山和西班牙，每年也有葡萄節，他們這些都是有意義的，今後我們上海市政府的職員，一定要加倍的來提倡，努力的來推行，以期轉移風俗，轉移風俗，就是我們中國革新運動中的一個先鋒，一個前驅，這就是我今天所要向各位同志補充說明的，

注意！如要訂閱上海各報天津大公報南京中央報北平晨報請向本市安民巷……

追究假冒　鄙人業畫山水柳牛客閩行道卅餘年閱人士頗有賞識近有無恥之徒冒名射利並已損人與鄙人名譽生機均有妨礙殊為可……

美國發明生殖自療器　返老還少

本器藉物理作用能根本治療男子一切生殖器病如遺精早洩陽痿包皮短小發育不全機能衰弱以及白濁等症功効神速……

法國第一老牌
依隆氏九一四
Novarsenobenzol 'BILLON'
療治梅毒 掃除惡疾
醫界認為標準製品 病者視作唯一救星
全國藥房均有出售

不堪回首

長命牌
賜保蛋黃素

因吸鴉片，而致傾家失業，人格掃地者，十有八九，然往者已矣，來者可追，諸君如有此癖，宜速服用本品，俾能助君澈底戒除，重新振作，庶免永墮苦海。本品內含之蛋黃素，煉製特別精到，又加配十字形結晶賜保命，同時能壯補身体，故功效之宏大，有非意料所及。

注射劑　糖果劑

上海信誼化學製藥廠監製
福州各大藥房均有出售

福州明華藥房代理

白嫩去斑之美容劑
面友

搽「面友」以後
美醜立判
久年雀斑
粗黑皮膚
俱可治愈並
能轉為白嫩
嚴冬中如搽「面友」可免
皮膚拆裂及凍痛之患
全球數千萬
仕女一致認
為最能奏效
之美容特劑

有人人喜悅之香味
撲的面友
(又名)面友香粉
以搽的面友原料製成
與市上鉛質香粉迥異
配以價值昂貴之香料，若
撲少許行於路中，能使路
人驚覺其香味之濃厚，
各國衛生當局證明絕無鉛質
上海百昌行總經理
各藥房百貨商店均有出售

頭痛救星
天字牌頭痛片
獨一二十九年味
立刻止痛 功效神速 藥性和平 服即愈
每瓶一角 每打一元 批發代理 均有優例
上海百中堂藥房出品
福建省代理處
福州診壽堂大藥行